Ihr Antwortformular einfach per Mail an: *info@asm-profile.de*

ASM-Profile

☐ **ANFRAGE**

☐ **BESTELLUNG**

Bestellnummer: _____ **Projekt:** _____

Fugenbreite:

bis 30 mm - bis 50 mm bis 80 mm

☐ ASM-Profile

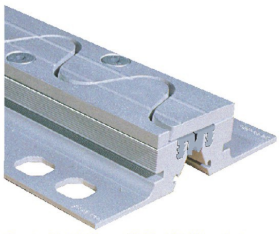

Serie Roll-Over 050-AF Aluminium

☐ ASM-Profile

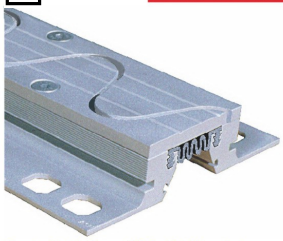

Serie Roll-Over 080-AF Aluminium

☐ ASM-Profile

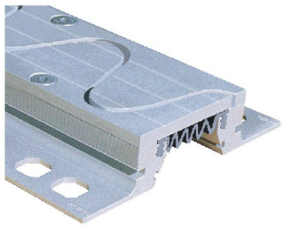

Serie Roll-Over 100-AF Aluminium

Abdeckung: Aluminium

Höhe: ☐ 40 mm ☐ 50 mm

Längen: ____ **x** 3,00 m

☐ ASM-Profile

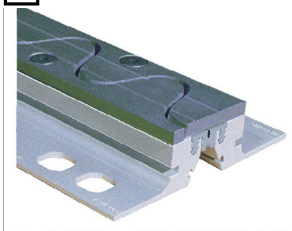

Serie Roll-Over 050-AF-E Edelstahl

☐ ASM-Profile

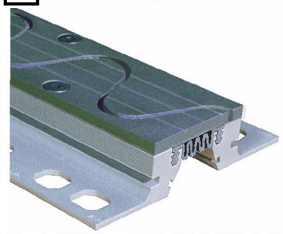

Serie Roll-Over 080-AF-E Edelstahl

☐ ASM-Profile

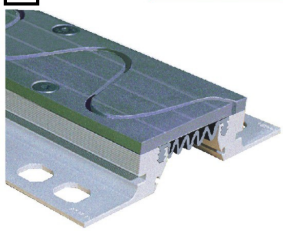

Serie Roll-Over 100-AF-E Edelstahl

Abdeckung: Edelstahl

Höhe: ☐ 40 mm ☐ 50 mm

Längen: ____ **x** 3,00 m

☐ ASM-Profile

Serie Roll-Over flach Aluminium

Abdeckung: Aluminium

Höhe: 20 mm
Fugenbreite: 60 mm

Längen: ____ **x** 3,00 m

☐ ASM-Profile

Serie Roll-Over flach-E Edelstahl

Abdeckung: Edelstahl

Höhe: 20 mm
Fugenbreite: 60 mm

Längen: ____ **x** 3,00 m

☐ Bitte senden Sie uns einen Katalog inkl. Preisliste für Ihre ASM-Profile Dehnfugenprofile zu

ASM-Profile GmbH, An der Hansalinie 1, 59387 Ascheberg, fon 02593-957330, fax 02593-957345
Geschäftsführer: Sascha Wehnert - Coesfeld HR.-Nr: HRB 6932 - Steuer-Nr.: 333/5951/0208 –
USt.-IdNr. DE 125 858 116